



PARTE EPIDEMIOLÓGICO

Semana
Epidemiológica

1

Informe a la semana epidemiológica 1:
del 29 de diciembre 2019 al 4 de Enero de 2020

Mapa 1. Bolivia:

Casos positivos reportados en la semana epidemiológica 1, según municipios

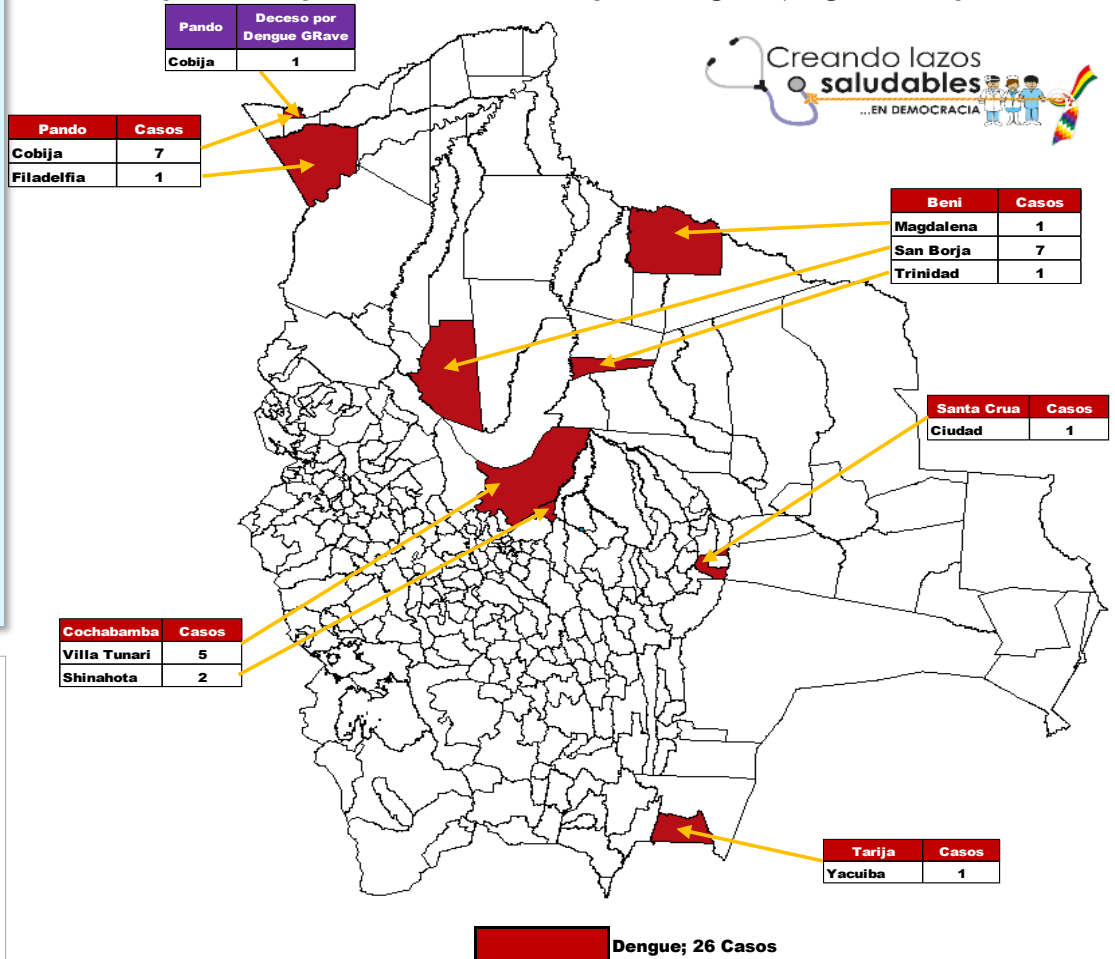

NOTAS BREVES:

Se han incrementado los casos de Dengue en el área endémica de los departamentos de Beni, Pando, Santa Cruz, Cochabamba, y Tarija. Se ha confirmado 1 deceso por Dengue Grave en el Municipio de Cobija, departamento de Pando.

Edición General

Ministerio de Salud
Unidad de Epidemiología

Calle Fernando Guachalla #342
Edif. Victor 4to piso
Teléfono: 2440591
Fax: 2442572

epidemiologia.gob.bo@gmail.com

La Paz - Bolivia

Eventos bajo Vigilancia Epidemiológica, Bolivia: Enero 2017, 2018, 2020 (SE 01 - 1)

EVENTOS	Casos confirmados en la SE 1			SE 1	Fallecidos	
	2018	2019	2020		2020	SE 1
Inmunoprevenibles	Sarampión/Rubéola	0	0	0	0	0
	Tosferina	0	0	0	2	0
	Fiebre Amarilla	0	0	0	0	0
Zoonóticas	Síndrome Cardiopulmonar por hantavirus	0	0	0	0	0
	Fiebre Hemorrágica	0	0	0	0	0
	Rabia en perros	6	1	0	0	0
	Leptospirosis	0	0	0	0	0
	Rabia en Humanos	0	0	0	0	0
Vectoriales	Peste Bubónica	0	0	0	0	0
	Dengue	5	109	26	26	1
	Zika	4	1	0	0	0
	Chikungunya	1	2	0	0	0
Otros Eventos	IRA's	45.953	37.160	33.818	33.818	0
	Neumonías	937	1087	656	656	0
	EDA's	9835	10617	9734	9734	0
	Influenza A(H3N2)	1	13	0	0	0
	Influenza A(H1N1) 2009	0	1	0	0	0
	Influenza B	2	0	1	0	0
	Meningitis Meningocócica	0	0	0	0	0

Fuente: Unidad de Epidemiología -SNIS VE - CENETROP - INLASA

Enfermedades de Notificación Obligatoria

Bolivia: Situación Epidemiológica de IRAs, semanas epidemiológicas 01, 2020

Tabla 1: Bolivia, Episodios de IRAs sin Neumonía según departamentos

Departamento	SE 50 2019	SE 51 2019	SE 52 2019	SE 1 2020	2020 (SE 1)	2019 (SE 1)	Tendencia	Zona Canal Endémico
Altiplano	La Paz	8.774	9.706	7.597	7.296	6.204	Descendente	Seguridad
	Oruro	4.313	3.468	2.999	2.326	2.077	Descendente	Seguridad
	Potosí	7.290	6.438	6.561	3.416	3.416	Descendente	Éxito
Valle	Chuquisaca	159	4.228	3.011	2.740	3.489	Descendente	Éxito
	Cochabamba	10.722	10.382	8.321	6.285	6.389	Ascendente	Éxito
	Tarija	4.364	4.491	3.881	2.867	2.867	Descendente	Éxito
Oriente	Santa Cruz	6.629	8.671	156	6.034	9.258	Descendente	Éxito
	Beni	1.763	2.036	2.346	2.228	1.998	Descendente	Seguridad
	Pando	1.020	1.037	930	626	566	Ascendente	Seguridad
Bolivia	45.034	50.457	35.802	33.818	33.818	37.160	Descendente	Éxito



FUENTE: SNIS VE, Unidad de Epidemiología

Canal Endémico de IRAs sin Neumonía, Bolivia: enero a diciembre 2020* (SE 01 - 1)

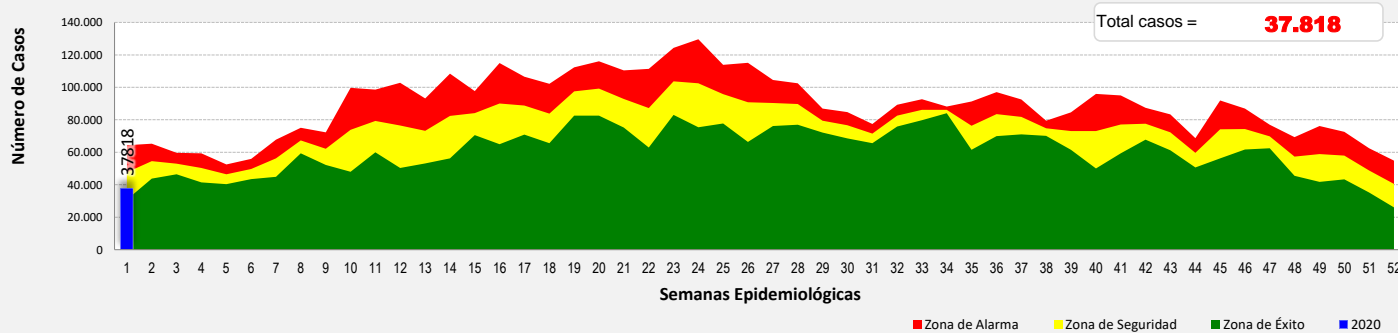

FUENTE: SNIS VE, Unidad de Epidemiología

Bolivia: Situación epidemiológica de Neumonías, semanas epidemiológicas 01, 2020

Tabla 2: Bolivia, Episodios de Neumonías según departamentos

Departamento	SE 49	SE 50	SE 51	SE 1	2020 (SE 1 - 1)	2019 (SE 1)	Tendencia	Zona Canal Endémico
Altiplano	La Paz	204	221	239	156	175	Descendente	Éxito
	Oruro	17	25	15	9	24	Descendente	Éxito
	Potosí	25	37	54	20	58	Descendente	Éxito
Valle	Chuquisaca	70	68	93	52	58	Ascendente	Éxito
	Cochabamba	218	270	216	166	220	Descendente	Éxito
	Tarija	98	86	76	32	51	Ascendente	Éxito
Oriente	Santa Cruz	404	270	264	175	455	Descendente	Éxito
	Beni	45	31	46	40	38	Descendente	Seguridad
	Pando	34	24	27	6	8	Ascendente	Éxito
Bolivia	1.115	1.032	1.030	656	656	1.087	Descendente	Éxito



FUENTE: SNIS VE, Unidad de Epidemiología

Canal Endémico de Neumonías, Bolivia: enero a diciembre 2020* (SE 01 - 1)

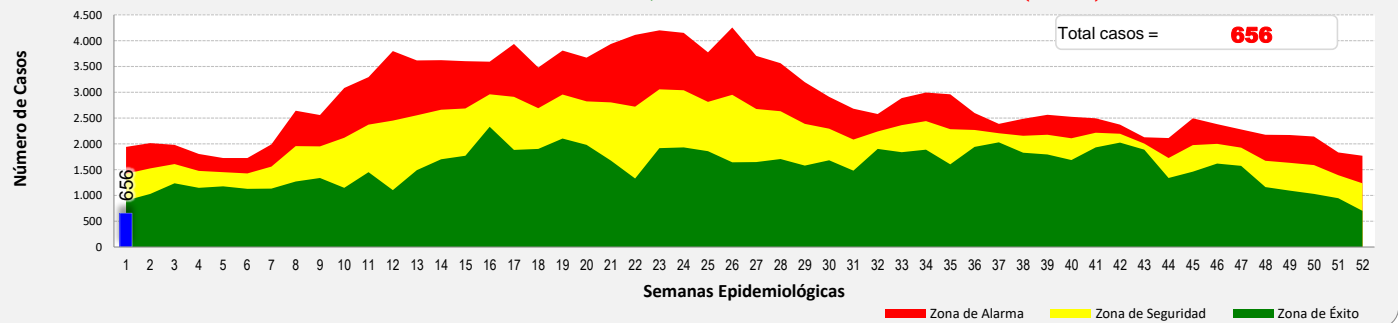

FUENTE: SNIS VE, Unidad de Epidemiología

Bolivia: Situación epidemiológica de EDAs, semana epidemiológica 01, 2020

Tabla 3: Bolivia, Episodios de Diarreas sin Deshidratación según departamentos

Departamento	SE 50 2019	SE 51 2019	SE 52 2019	SE 1 2020	2020 (SE 1 - 1)	2019 *(SE 1)	Tendencia	Zona Canal Endémico	
Altiplano	La Paz	1.177	2.476	2.167	1.896	1.896	994	Descendente	Éxito
	Oruro	2.176	894	850	652	652	1.707	Descendente	Éxito
	Potosí	2.932	1.139	894	687	687	2.248	Descendente	Éxito
Valle	Chuquisaca	905	1.032	774	790	790	658	Descendente	Éxito
	Cochabamba	1.300	3.065	2.685	2.153	2.153	947	Descendente	Seguridad
	Tarija	996	1.100	1.051	889	889	855	Descendente	Éxito
Oriente	Santa Cruz	1.891	211	1.469	1.819	1.819	2.077	Descendente	Éxito
	Beni	692	562	736	713	713	944	Descendente	Éxito
	Pando	200	178	163	135	135	187	Descendente	Éxito
Bolivia	12.269	10.657	10.789	9.734	9.734	10.617	Descendente	Éxito	

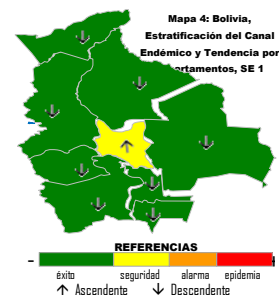

FUENTE: SNIS VE, Unidad de Epidemiología

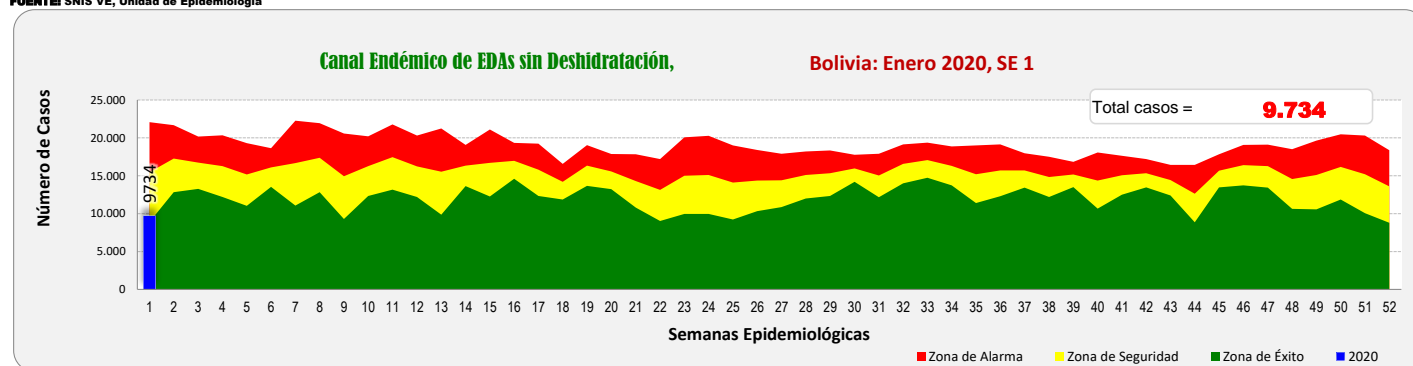

FUENTE: SNIS VE, Unidad de Epidemiología

Bolivia: Situación epidemiológica comparativa de virus respiratorios, 2018 - 2020* SE 01 - 1

Tabla 4: Bolivia, Casos de virus respiratorios, comparativa 2018-2020* SE 1

Virus Respiratorios	2019		2020	
	Casos	Decesos	Casos	Decesos
Influenza A (H3N2)	13	0	0	0
Virus Respiratorio Sincitial	3	0	0	0
Influenza B	0	0	1	0
Influenza A (H1N1) Pdm 2009	1	0	0	0
Adenovirus	0	0	0	0
Parainfluenza Virus	0	0	0	0
TOTAL	17	0	1	0

FUENTE: Programa Nacional de Influenza, Unidad de Epidemiología

* Se tiene 1 caso de Influenza B en lo que corresponde al año y están localizados 70 en el departamento de Santa Cruz.

Gráfica 4. Bolivia: Casos y Decesos por virus respirat.

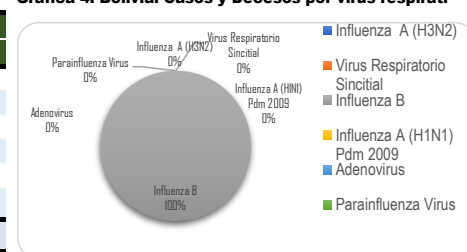

Bolivia: Situación epidemiológica comparativa de virus respiratorios por departamento 2020*, SE 01 - 1

Tabla 5: Bolivia, Casos y decesos de virus respiratorios, comparativa 2020* SE 1

Departamento	A(H3N2)		A(H1N1)		Influenza B	
	Casos	Decesos	Casos	Decesos	Casos	Decesos
Potosí	0	0	0	0	0	0
Chuquisaca	0	0	0	0	0	0
Cochabamba	0	0	0	0	0	0
Tarija	0	0	0	0	0	0
Santa Cruz	0	0	0	0	1	0
La Paz	0	0	0	0	0	0
Oruro	0	0	0	0	0	0
Beni	0	0	0	0	0	0
Pando	0	0	0	0	0	0
TOTAL	0	0	0	0	1	0

FUENTE: Programa Nacional de Influenza, Unidad de Epidemiología

Se registra 1 Casp de Influenza B, en el Municipio de Santa Cruz.

Bolivia: Situación epidemiológica de Dengue, Enero a Diciembre 2020* (SE 1)

Gráfica 5. Casos de Dengue confirmados por semana epidemiológica

Bolivia, enero a noviembre 2020*(SE 1)

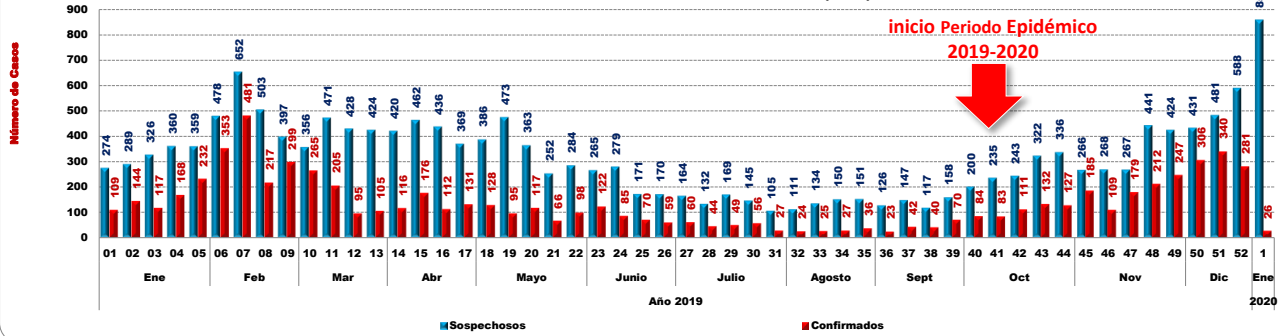

En relación a los casos confirmados de Dengue por semana epidemiológica, en las últimas 4 semanas se ha reportado 953 casos a nivel nacional.

FUENTE: Programa Nacional de Dengue, Zika y Chikungunya, Unidad de Epidemiología

Tabla 6. Bolivia: Casos confirmados de Dengue por Departamento y semana epidemiológica enero a noviembre 2020*(SE 1)

Departamento	Gestión 2020												2019	2020
	1 - 43	44	45	46	47	48	49	50	51	52	1	1 - 52	1	
Beni	962	26	9	20	32	29	52	65	65	38	9	1.307	9	
Cochabamba	585	58	112	40	88	100	69	89	102	85	7	1.335	7	
Chuquisaca	7	0	0	0	0	1	0	0	1	4	0	13	0	
La Paz	1.120	17	36	32	18	34	33	28	13	14	0	1.345	0	
Pando	527	24	26	11	24	28	34	42	58	55	8	837	8	
Santa Cruz	419	2	2	6	17	20	59	82	101	84	1	793	1	
Tarija	1.478	0	0	0	0	0	0	0	0	1	1	1.480	1	
Área Endémica de Bolivia	5.098	127	185	109	179	212	247	306	340	281	28	7.110	26	

Hasta la semana epidemiológica 52 de la gestión 2019 se reportaron 6,394 casos de Dengue a nivel nacional, de los cuales: 1.480 fueron en el departamento de Tarija [23%], 1.345 en La Paz [21%], 1,307 en el Beni [19%], 1.345 en Cochabamba [17%], 837 en Pando [11%], 793 en Santa Cruz [9%] y 13 en Chuquisaca [0,1%].
Para la semana Epidemiológica 1 de la presente Gestión se presentaron 9 Casos en el Departamento de Beni, 7 en Cochabamba, 8 en Pando, 1 en Santa Cruz y 1 en Tarija.
Se han notificado 23 decesos atribuidos a Dengue: 14 en el departamento de La Paz (60,9%), 5 en el Beni (21,7%), 2 en Tarija (10%), 1 en Pando 4,3%, 1 en Cochabamba 4,3% y 2 en Tarija 8,7%.
Se ha confirmado 1 Deceso en el Departamento de Pando, en la Semana 1 de la presente Gestión.

FUENTE: Programa Nacional de Dengue, Zika y Chikungunya, Unidad de Epidemiología

Bolivia: Situación Epidemiológica de Rabia comparativa 2018 - 2020* (SE 01)

Tabla 7: Bolivia, Casos de Rabia Canina, 2018-2020* SE 1

Departamento	2018 (SE 01-41)	Gestión 2020								2019	Total	
		Se 46	Se 47	Se 48	Se 49	Se 50	Se 51	Se 52	Se 1	2019	2020	
Santa Cruz	163	0	0	0	0	0	0	0	0	0	22	0
Cochabamba	34	1	0	0	0	0	0	0	0	0	24	0
La Paz	60	0	0	0	0	0	0	0	0	0	10	0
Potosí	35	0	0	0	0	0	0	0	0	0	10	0
Tarija	16	0	0	0	0	0	0	0	0	0	8	0
Oruro	12	0	0	0	0	0	0	0	0	0	1	0
Beni	0	1	0	0	0	0	0	5	4	0	10	0
Chuquisaca	2	0	0	0	0	0	0	0	0	0	0	0
Pando	0	0	0	0	0	0	0	0	0	0	0	0
Total	322	0	0	0	0	0	0	0	0	0	85	0

Hasta la semana epidemiológica 1 de la gestión 2020 se han registrado 81 casos de rabia en perros, 76,2% menos que los registrados en la gestión 2018 en el mismo periodo de tiempo.
Para la Semana 1 de la Gestión 2020 no se registraron casos confirmados de Rabia Canina.
- En 7 departamentos del país se han presentado casos de rabia canina: 22 casos en Santa Cruz y 24 Cochabamba (representando el 28,9%), 10 en La Paz y Potosí (13,5% respectivamente), 8 en Tarija (10,5%), 1 caso en Oruro, representando el 1,3% y 1 caso en el Beni (1,3%).
- En la SE 43 se ha reportado un deceso por Rabia Humana en el departamento de Santa Cruz, mujer de 54 años.
- En la SE 48 se ha reportado un deceso por Rabia Humana en el departamento de Cochabamba, de una niña de 7 años.
Para la Semana 1 de la Gestión 2020 no se registraron casos confirmados de Rabia Humana, 5

FUENTE: Programa Nacional de Zoonosis, Unidad de Epidemiología

Gráfica 6. Bolivia: Canal Endémico Rabia Canina, Enero a Diciembre 2020, SE 01

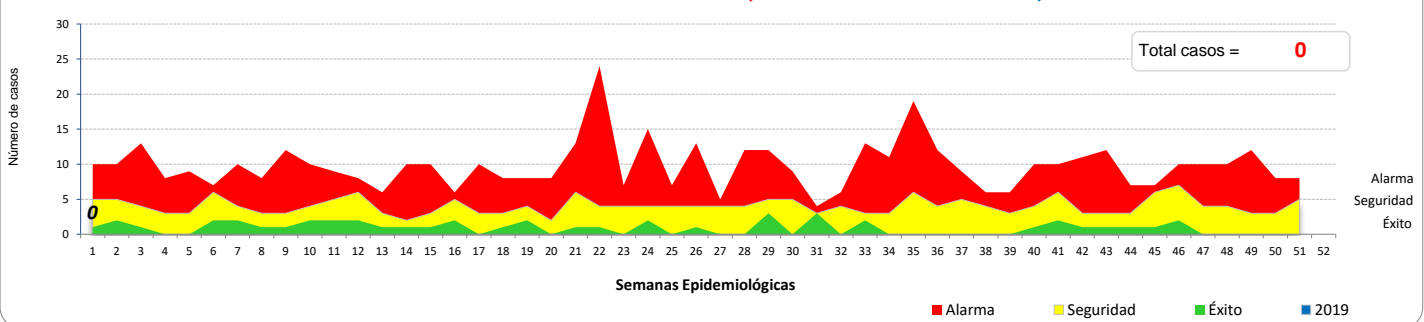

FUENTE: Programa Nacional de Zoonosis, Unidad de Epidemiología

El canal endémico de rabia a nivel nacional se encuentra en la zona de éxito.